

**LEGENDA**

	SUPERFICIE DI PROPRIETA'	20.676 mq
	SUPERFICIE TERRITORIALE	15.980 mq
	LINEA DI RISPETTO FLUVIALE	
	VERDE DI CESSIONE - U2 (U2.1 + U2.2)	
	U2.1 QUOTA DEL VERDE DI CESSIONE (fascia lato argine fuori da ST)	4.696 mq
	U2.2 QUOTA DEL VERDE DI CESSIONE RICADENTE DENTRO LA SUP.TERRITORIALE	904 mq
		5.600 mq
	PISTA CICLO / PEDONALE U2 DI CESSIONE	562 mq
	SUPERFICIE FONDIARIA	
		10.680 mq
	SUPERFICIE OPERE DI URBANIZZAZIONE PRIMARIA U1 - VIABILITA' , PARCHEGGI U1 E AREE VERDI	
		3.834 mq
	Predisposizione a cura del Promotore di una linea tecnologica di servizio dati (polifora)	
	Aree demaniali fuori comparto di tombinatura per acque meteoriche superficiali (in accordo con Burana) vedi tavola P.AR.07.01 "Infrastrutture di progetto"	

**NOTA 3:** A seguito dell'approvazione della convenzione verrà effettuato a carico del promotore il frazionamento delle aree.



**COMUNE DI SAN POSSIDONIO**  
PROVINCIA DI MODENA

Proprietà



**FONDAZIONE HOSPICE AREA NORD**  
**"SAN MARTINO" - ONLUS**  
PIAZZA ANDREOLI n°1 - 41039 SAN POSSIDONIO (MO)

Oggetto

**PIANO DI RECUPERO**  
**COMPARTO " FORNACE di BUDRIGHELLO "**

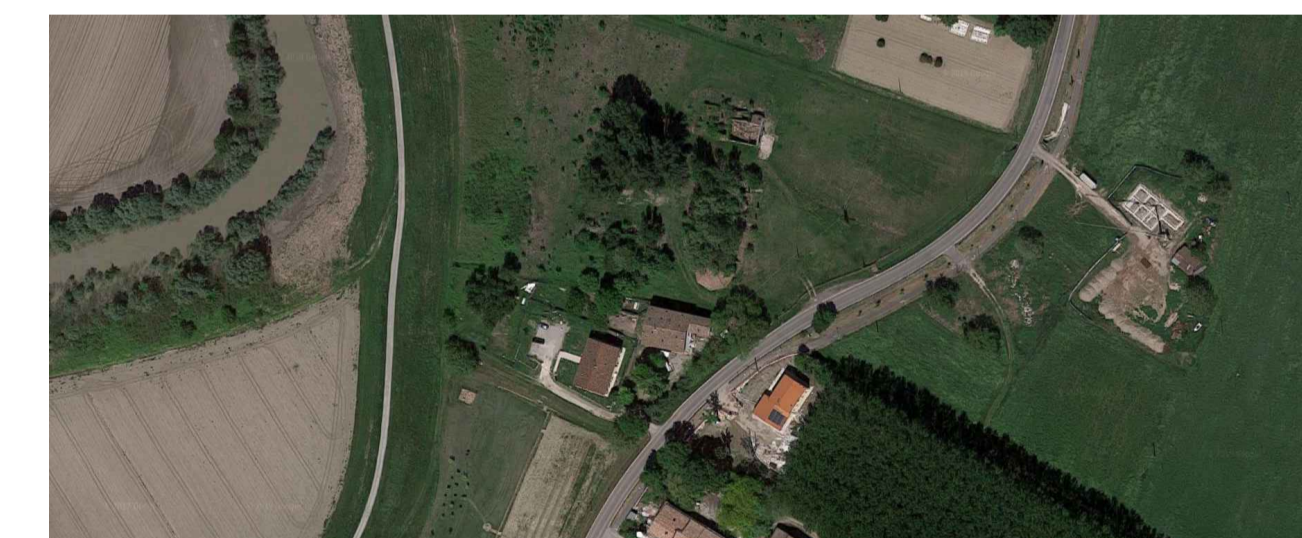

**Progettisti:**



**Progettisti**  
Arch. Antonio Armaroli (Architettonico)  
Ing. Alberto Calza (Struttura)  
Ing. Lefozia Gilardi (Impianti)  
Ing. Ardilio Magotti (Prevenzione Incendi)  
Arch. Nello Tafuro (Sicurezza)

**Collaboratori**

Arch. Chiara Valli  
Arch. Giada Giovagnoli  
Ing. Carlotta Pivetti

**Consulenti**

Geologo Roberto Faricoli  
AISE - Engineering  
IAI - Italian Acoustic Institute  
Ing. Isabella Calti  
Geologo Giorgia Campana

**Timbri e Firme:**

Architettonico

Impianti Meccanici / Elettrici

Strutture

01	04/05/2020	CONSEGNA PIANO DI RECUPERO			
00	24/02/2020	EMISSIONE PIANO DI RECUPERO			
Aggior.	Data	Descrizione - Motivo della revisione	Disegno	Progettato	Verificato
Titolo			Numero tavola	Data	
PLANIMETRIA DI PROGETTO _ AREA COMPARTO SUPERFICIE TERRITORIALE E AREE DI CESSIONE			P   AR   04   01a	04/05/2020	
			Pratica	Scala	
			3218	1 : 500	